片岡中学校校歌

服部　嘉香 作詞
星出　敏一 作曲

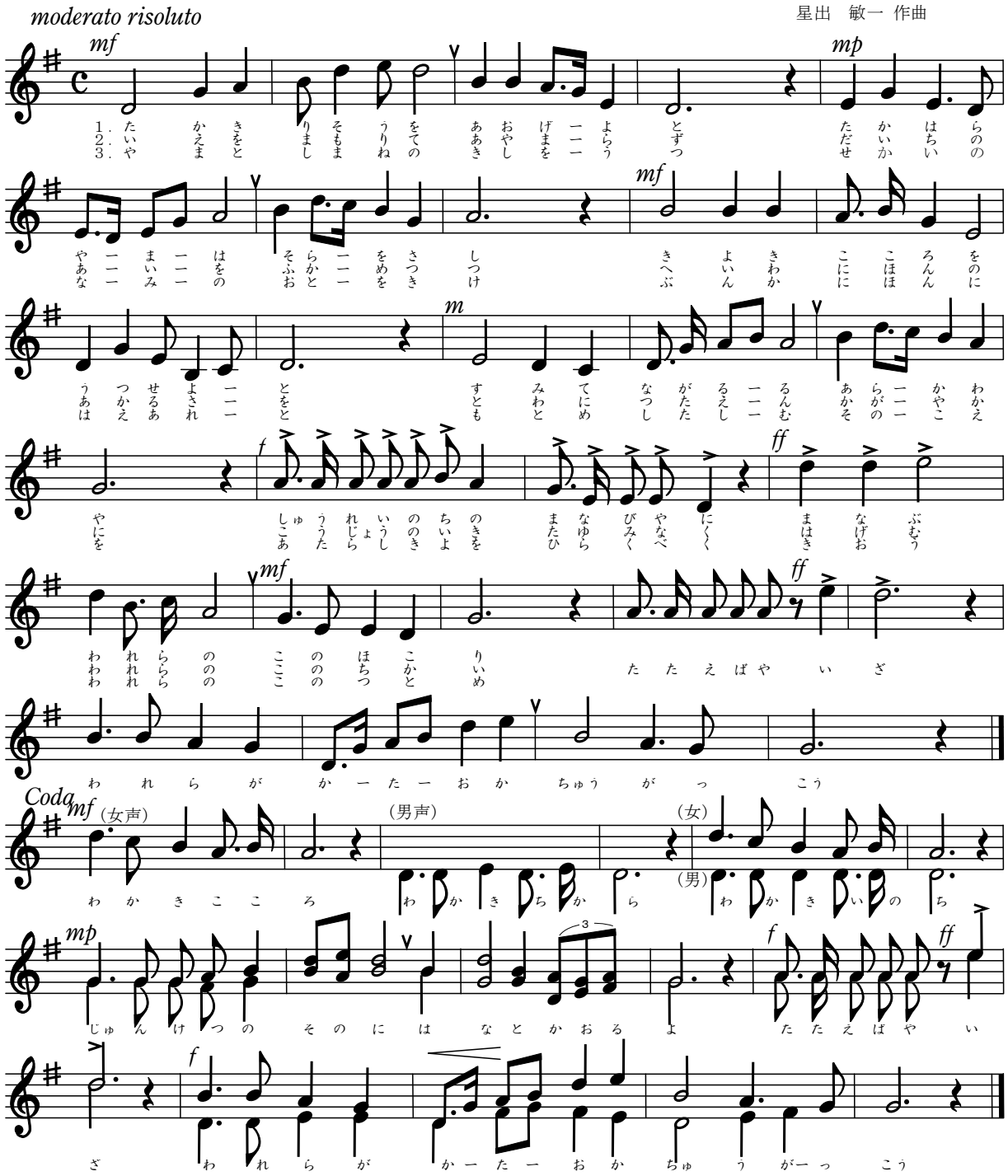

片岡中学校校歌

服部　嘉香　作詞
星出　敏一　作曲

一

高き理想を仰げよと
高原山は空をさし
清き心を映せよと
澄みて流るる荒川や
秀麗の地の学舎に
学ぶわれらのこの誇り
　讃えばや　いざ
　　われらが片岡中学校

二

家を守りて誤らず
大地の愛を深めつつ
平和日本の明るさを
永久に伝えんかがやかに
向上の意気たゆみなく
励むわれらのこの誓い
　讃えばや　いざ
　　われらが片岡中学校

三

大和島根の岸を打つ
世界の波の音を聞け
文化日本に栄あれと
求め親しむその声を
新しき代を開くべく
気負うわれらのこの務め
　讃えばや　いざ
　　われらが片岡中学校