

ひまわり

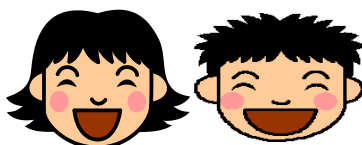

3 学年だより
さくら市立南小学校
R5. 7. 20 No.5



楽しい夏休みのスタートです！！

さあ、明日から待ちに待った夏休みが始まります。
今年の夏休みは、どんな思い出ができるでしょうか。

「長い休みだからこそ、普段できないことに挑戦してほしい。」
と子ども達に伝えました。夏休みにしかできない体験をたくさん
して、より大きくたくましく成長することを願っています。



～夏休みの学習～

必ずやろう	こんなことにも挑戦しよう
<ul style="list-style-type: none"><input type="checkbox"/> 「夏にパワーアップ」 (おうちの方が採点をしてください。 間違えたところは必ずやり直しをしたり、練習 したりさせてください。)<input type="checkbox"/> 夏の一行日記 (ドリルについているものです。)<input type="checkbox"/> 国語・図工作品募集から1点<input type="checkbox"/> 学習がんばりカード (夏休みも7月のに続けて記入します。8月分 もファイルに入っています。音読・読書、学 習の記録を毎日します。)<input type="checkbox"/> 理科の観察 ハウセンカ・マリーゴールド・ひまわりの世 話と観察(7月、8月各1枚ずつ)<input type="checkbox"/> e ライブラリー(12課題)	<ul style="list-style-type: none"><input type="checkbox"/> 自主学習(自主学習ノート) (計算・漢字練習などに取り組み、苦手なものを 克服しておこう。 夏ドリルの間違い直し、漢字スキル・計算ドリ ルなどにも取り組もう。)<input type="checkbox"/> 理科自由研究<input type="checkbox"/> 下野書道<input type="checkbox"/> 体カづくり<input type="checkbox"/> 手伝い (毎日決まった仕事に取り組もう。)<input type="checkbox"/> チャレンジタイム課題調べ (自分の課題について調べる)<input type="checkbox"/> リコーダー練習<input type="checkbox"/> 校長先生からのチャレンジ課題

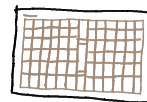
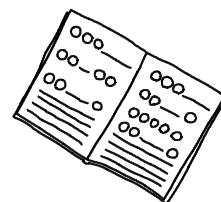
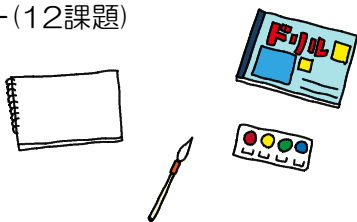

夏休み明け授業開始日・8月29日(火)4時間授業13:20下校

※【持ち物】 ※ランドセルで登校

- | | | | |
|----------------------------------|--------------------------------------|----------------------------------|--------------------------------|
| <input type="checkbox"/> 上ばき | <input type="checkbox"/> 体育館シューズ | <input type="checkbox"/> 連絡帳 | <input type="checkbox"/> 連絡袋 |
| <input type="checkbox"/> 筆記用具 | <input type="checkbox"/> 夏ドリル | <input type="checkbox"/> 歯みがきセット | <input type="checkbox"/> リコーダー |
| <input type="checkbox"/> 火曜日の時間割 | <input type="checkbox"/> 夏休みの作品や自由研究 | | |
| <input type="checkbox"/> 体育着 | <input type="checkbox"/> 赤白帽子 | <input type="checkbox"/> 髪かぶり | |
| <input type="checkbox"/> マスク(全員) | <input type="checkbox"/> 雑巾(1枚) | <input type="checkbox"/> 道具箱 | |



※お道具箱等、持ち帰った物は、きれいに掃除をして、早目に持たせてください。
特に、絵の具や習字のぞうきんは、きれいな物に取り替えましょう。

※持ち物全ての記名の確認をお願いします。



※鍵盤ハーモニカは使用するとき連絡いたしますので

それまでご自宅保管をお願いいたします。8月13日～16日は学校業務停止となります。
それ以外の連絡は

南小学校 TEL 028-682-9494 です。

個人懇談 7/24・25・26・27・28 お世話になります！

懇談時間はお一人あたり15分程度を予定しています。時間まで廊下でお待ちください。お帰りの際に植木鉢の持ち帰りをお願いいたします。夏休み中、世話をさせていただき種を採取してください。種は学校に持たせてください。植木鉢はもう使用しませんので、ご家庭でご活用ください。

8月の主な行事予定

- | | |
|-------------|--------------|
| 8/29(火)臨時日課 | 4時間授業13:20下校 |
| 8/30(水)臨時日課 | 4時間授業13:20下校 |
| 8/31(木)臨時日課 | 4時間授業13:20下校 |

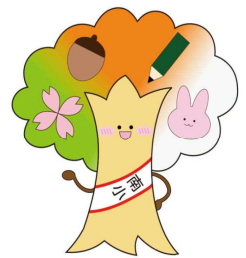

トマトの収穫について

夏休み校舎の裏側の畑にチャレンジタイムで育てているトマトがあります。自分のクラスのトマトの収穫にきてください。加熱用のトマトですので、くれぐれも加熱して食べていただければと思います。

夏休み中のタブレット端末の持ち帰りについて

夏休みにタブレット端末を持ち帰り、「eライブラリー」を実施する課題が出ています。夏休み中に12課題に取り組んでください。(一度に取り組まず計画的に進めてください。)

夏休み明けの返却は、29日(火)、30日(水)、31日(木)の間をお願いします。