

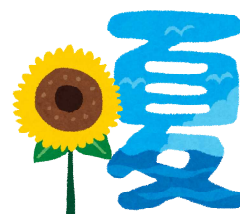

ぐんぐん



令和6年度 さくら市立上松山小学校 第5学年 R6. 7. 19

思い出に残る夏休みに！

いよいよ明日から、夏休みが始まります。ぜひ夏休みにしかできないことに挑戦したり、家族でゆっくり過ごしたりして有意義な夏休みにしてください。思い出いっぱい夏休みを過ごし、一回り大きくなった子供たちと休み明けに再会できることを楽しみにしています。保護者の皆様のご協力、ご支援をよろしくお願いします。

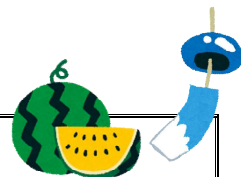
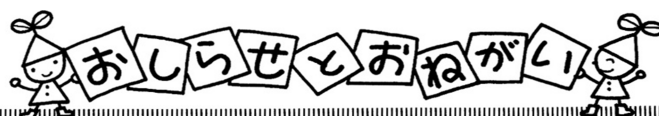

◎夏休みの課題について

今年度の夏休みの課題は以下の通りです。計画的に進めることができるよう、ご支援ください。

【必修課題】

夏ドリル「夏休みの完成」(1問ずつ丸付けをして提出してください)

読書(家読)

国語関係(作文)の作品募集一覧から各1点 『 』

図工関係(絵画・ポスター)作品募集一覧から各1点 『 』

eライブラリ(国語、算数、理科、社会、英語など、5年の学習内容に取り組む。)

※クロームブックを使用し、必ず取り組みます。取り組む問題数は自分のできる範囲でよいです。

自主学習20ページ(漢字練習帳5ページは必ずやります。)

・とちぎっ子学習状況調査の問題は4年生の内容ですが、間違えた問題を必ずもう一度解き直して、復習しましょう。もちろん、5年生の内容もいつも通りにどんどん取り組みましょう。

・休み明けに漢字力・計算力テストがあります。夏休み中に、習った内容を復習しましょう。出題範囲は国語P18～P77、算数P8～P69です。

家庭科「ゆでる調理の計画を立てて実践しよう」

※家庭科の時間にゆでる調理の計画をしました。お手数ですがご家庭で保護者見守りのもと実践し、計画カードにふり返りを書かせてください。完成した料理はタブレットで写真に残してください。夏休み明けにロイロノートに提出する予定です。

歯磨きカレンダー

(計算ドリルNO.33まで終わっていない人は、夏休み中に終わらせましょう)

【自由課題】

自由研究

リコーダー練習

習字

体力づくり

ラジオ体操

音読



など

○ 1 学期後半開始日について

8月27日（火） 8：10登校 13：30学年下校（給食後下校）

【持ち物】

- | | | | |
|------------------------------------|-----------------------------------|----------------------------------|-----------------------------------|
| <input type="checkbox"/> 火曜日の学習の用意 | <input type="checkbox"/> 夏休みの課題 | <input type="checkbox"/> 筆記用具 | <input type="checkbox"/> 赤白帽子 |
| <input type="checkbox"/> 図書室で借りた本 | <input type="checkbox"/> うわばき | <input type="checkbox"/> 歯みがきセット | <input type="checkbox"/> 髪かぶり |
| <input type="checkbox"/> 体育着 | <input type="checkbox"/> ぞうきん 2 枚 | <input type="checkbox"/> リコーダー | <input type="checkbox"/> 白衣（給食当番） |

※ 習字セットと絵の具セットにつきましては、足りない物や傷んでいる物がないか確認し、早めに持ってきてください。

※ 身体計測があります。

<連絡帳や国語・漢字・算数・理科・社会のノートについて>

★なくなった場合は、同じマス目、行数のものを、各自購入してください。



○ 夏休み明け 3 日間の下校時間について

8月27～30日は、全学年 4 時間授業。13:30 学年下校になっています。ご注意ください。

☆ 夏休み中の緊急連絡は、こちらをお願いします。

上松山小学校：028-682-5719

