

令和7年度

5月

関小だより

学校だより 第2号
令和7年5月1日
野田市立関宿小学校

一人ひとりが輝く みんなで作る関宿小

新緑がまぶしい季節となりました。校庭の木々も日差しを浴び、気温の上昇とともに成長しています。新年度を迎え、およそ一ヶ月がたちました。子ども達は毎日元気に登校し、朝のあいさつも気持ちよく返してくれます。こうして笑顔で毎日を過ごしていけるのも保護者の方はじめとする地域の方々のご協力があるのと考えております。

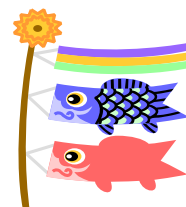

4月19日（土）に行ないました。授業参観・PTA 総会・学校説明会・学級懇談会には、多くの保護者の方に足を運んでいただきありがとうございました。冬場に流行したインフルエンザも落ち着いてまいりましたが、4月下旬より夏日も出始めるようになってまいりました。熱中症への注意が必要となりますのでご家庭でも注意をお願いいたします。

ゴールデン・ウィーク明けからは、日差しも強くなり、気温の上昇も見込まれます。その中で、運動会練習も始まります。関宿小では「早寝」「早起き」「朝ご飯」を合い言葉に体調管理を呼びかけております。健康で安全な環境の中で、子ども達が成長できるようご家庭でも協力をお願いいたします。（校長 上村智広）



ようこそ！1年生！

4月9日（水）かわいい1年生16名が関宿小の仲間入りをしました。緊張しながら姿勢や返事もよくでき、立派な態度でした。学校生活が始まり、挨拶や返事、掃除など何でも一生懸命頑張っている子がたくさんいます。

23日（水）には、「1年生を迎える会」を新しい児童会が中心となり行いました。1年生の立派な返事にとっても驚かされました。たてわり活動などの様々な取り組みから、全校みんなが仲のよい関宿小生を目指していきます。

学校集金等諸経費の納入について

5月12日（月）が口座引き落とし日となりますので、5月9日（金）までに所定の口座にご入金いただきますようお願いいたします。

	今月の集金 引き落とし日		5月 12日(月)				※残高不足にならないよう、ご注意ください。
	1年	2年	3年	4年	5年	6年	
教材費	2,000	2,000	2,000	2,000	2,000	2,000	
積立金	0	1,000	2,000	3,000	3,000	3,000	
手数料	10	10	10	10	10	10	
PTA 会費	1,040	1,040	1,040	1,040	1,040	1,040	
合計	3,050	4,050	5,050	6,050	6,050	6,050	
上にお子様がいる場合	2,010	3,010	4,010	5,010	5,010		

※PTA 会費は4月分と合わせて2ヶ月分となります。



日	曜	校内行事
1	木	野教研 特別日課 3時間給食あり下校 12:20
2	金	尿検査 1次予備日 3年市内めぐり (弁当持参)
3	土	憲法記念日
4	日	みどりの日
5	月	こどもの日
6	火	振替休業
7	水	運動会練習開始 内科検診 全校集会 (委員会紹介)
8	木	6年租税教室
9	金	5・6年生田植え
10	土	土曜授業② 除草作業 引き渡し訓練 (地震) 10:40~
11	日	
12	月	眼科検診 プール清掃週間
13	火	子ども未来教室 (3年生希望者のみ) PTAバレーボール発会式 19:00
14	水	避難訓練 (不審者)
15	木	2年生野菜苗植え 1・2年さつまいも苗植え
16	金	6年生社会科見学 (国会・科学技術館)
17	土	サタデークラブ 陸上記録会
18	日	
19	月	職員会議
20	火	子ども未来教室 (3年生希望者のみ)
21	水	運動会予行 全校5時間授業 14:50下校
22	木	
23	金	運動会前日準備
24	土	小中合同運動会 第2回学校運営協議会
25	日	
26	月	振替休業
27	火	特別日課 13:40下校
28	水	
29	木	
30	金	
31	土	サタデークラブ



日	曜	校内行事
3	火	陸上選手壮行会 こども未来教室 (3年) 心電図検査 (1年)
4	水	小学校陸上競技大会
5	木	小学校陸上競技大会予備日
6	金	小学校陸上競技大会予備日
9	月	プール開き
10	火	委員会② こども未来教室 (3年)
11	水	避難訓練 (地震)
12	木	6年土器つと体験
15	日	県民の日
17	火	クラブ① こども未来教室 (3年)
18	水	たてわり活動①
21	土	土曜授業 情報モラル教室 (予定) 林間学校保護者会予定 (5年) 修学旅行保護者会予定 (6年)
24	火	こども未来教室 (3年)
26	木	図書館学校 (1年)
27	金	林間学校 (5年) ~ 28日
30	月	5年振替休業日

送迎の駐車について

お子さんのお迎えに車で来校される場合は、安全のため学校敷地内に駐車してください。道路でエンジンをつけたままの長時間の駐車は近隣の方の迷惑となりますのでご遠慮ください。送迎を控えていただきたい場合はマチコミメールでお知らせします。

スクールカウンセラー相談日

小澤敬子スクールカウンセラーが本校に月2回来校します。お子様のことでご相談がある方は、担任か教頭までご連絡ください。来校日は 5月7日(水)・21日(水) 6月4日(水)・7月2日(水)

9月3日(水)・17日(水) 10月8日(水)・22日(水) 11月5日(水)・19日(水) 12月3日(水) 1月14日(水) 2月4日(水) 3月4日(水)の14日間です。

お問い合わせは下記連絡先まで

電話 7196-0112 FAX 7196-4831 ※相談窓口【教頭 佐藤・養護教諭 倉原】
HP も随時更新中です。 <http://www.schit.net/noda/essekiyado/>



11月第1土曜日は

