



- ① 伊風ポイント
- ② 特選
- ③ 住所

⑬ キノエネ醤油(株)

1. 建物が1890年にできた。敷地が東京ドーム1つ分。
2. 「白しょう油」
3. 住所: 中野台157
※内部の見学はできません。



⑭ キューマンもの知りしょう油館

1. 世界最大規模のしょう油工場。公害が少なく、環境にやさしい。
2. 「いつでも新鮮いぼりたて生しょう油」
3. 住所: 野田110
TEL: 04-7123-5136
※工場見学は事前に電話で予約が必要。



⑮ 野田市 市民会館 (旧茂木佐平治邸/国登録文化財)

1. 園庭
2. 郷土博物館のオリジナルキャラクターの「ミミー」のグッズが市民会館の受付で販売されています。
3. 住所: 野田370-8
TEL: 04-7124-6851
※休館日 火曜日(祝日は開館) 入場無料



⑯ 野田市郷土博物館

1. 野田の歴史ある物を飾り、約3ヶ月毎に展示するテーマを変えていく。
2. 期間限定の展示品
3. 住所: 野田370-8
TEL: 04-7124-6851
※休館日 火曜日(祝日は開館) 入場無料



⑰ 上花輪歴史館

1. 古い建物がたくさんある。
2. 古い木や稲荷様がまわっている。
3. 住所: 上花輪507
TEL: 04-7122-2070
※休館日 毎週月・火
12月中旬~2月8日



⑱ 興風会館

1. 有形文化財に登録されている。大ホールには600席ある。
2. 昭和4年に作られたトイレの階段の高さが昔から特徴。
3. 住所: 野田250
TEL: 04-7122-2191



⑲ 茂木本家美術館

1. 日本の代表の絵や世界に誇れる絵があること。
2. 野田市のイメージとする瓦を壁につけた独特な建物
3. 住所: 野田市242
TEL: 04-7120-1489
※休館日 月・火 冬季休館あり



⑳ 野田市立中央小学校 教育史料館

1. 中央小の歴史をくわしく知ることが出来る。
- 開館日は原則、土曜授業のある土曜日 午前10時~午後3時
(事前に連絡いただければ開館できる日もあります)
2. 日本で一番古い教科書
3. 住所: 野田611
TEL: 04-7122-2116



★モデルコース

ぼくたち、私たちの
足で60分コース

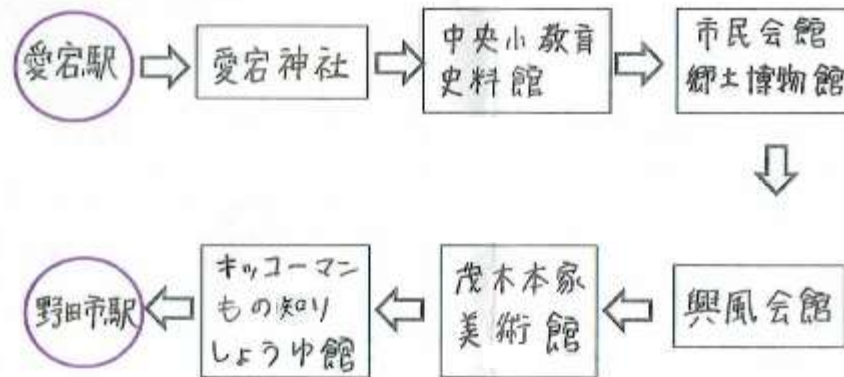

<発行元>平成29年度野田市立中央小学校6年生

<お問い合わせ>野田市立中央小学校
千葉県野田市野田611 TEL: 04-7122-2116

※本誌掲載の写真・絵画・イラスト・記事の無断転載を禁じます。

※休館日や入場料等の詳細につきましては、直接各施設にお問い合わせください。

野田市PR大作戦

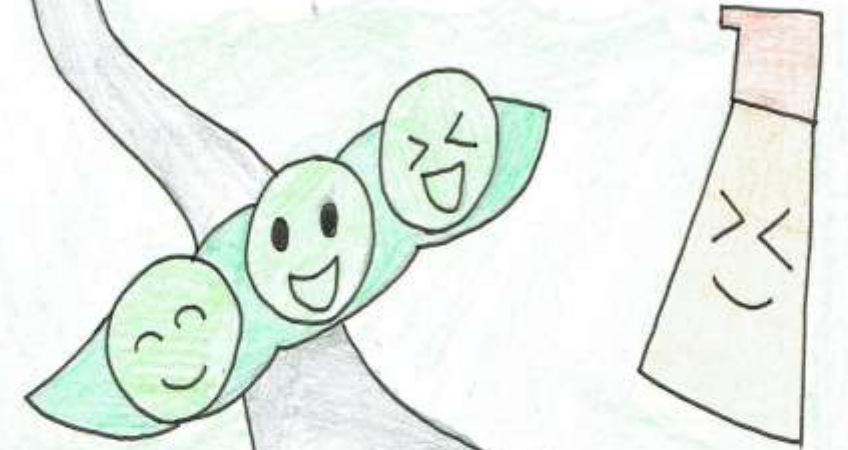

豆バス



野田市立中央小学校

平成29年度6年生制作

※奥に見える鉄筋校舎は昭和3年・昭和7年に建てられたものです。



野田市PR大作戦
(野田市立中央小学校)

MAP

- 食べ物鑑
1. PRポイント
 2. 目玉商品
 3. 住所電話



野田市に遊びに来てね~!

野田市には、たくさんのおせんべい屋さんや古い建物などがあり、街を歩いて、野田の歴史を感じてみてください。

⑪ 木崎藩のハネ橋

1. 一級技能士と最年少で取組んだ
2. 「揚子」"ホーレ"
3. 住所: 野田 241



TEL: 04-7122-8712

⑬ キエネ醤油(株)

平井屋前食料店

⑫ 風月堂

1. 昭和50年創業 野田で初めて醤油を搾る
2. 「風菜」
3. 住所: 野田 276



TEL: 04-7122-2550

太郎焼 キタガワ

⑤ 太郎焼 キタガワ

1. 45年間続いている昔ながらの太郎焼の味を楽しめる。
2. 「太郎焼」
3. 住所: 野田 638



TEL: 04-7124-1437

④ (有) 藤井本産 (せんべい屋)

1. 昭和15年からありせんべいをはじめ色んな種類
2. せんべい(3.0L)
3. 住所: 野田 572



TEL: 04-7122-2825

井宿神社

⑭ (有) 藤井本産

野田せんべい米澤屋

野田郵便局



⑮ 市民会館

⑯ 郷土博物館

1 秋社社屋 (旧野田商工銀行)

⑰ 上花輪歴史館

⑥ 平井屋

1. 本"ネス"に登録されたせんべい
2. せんべい「おたけ」
3. 住所: 清水 15



TEL: 04-7122-3489

⑦ ロダ塚屋 (和菓子屋)

1. いろいろなことに炭焼じりこいがあるおいしい和菓子屋
2. 「のた小町」
3. 住所: 野田 278



TEL: 04-7122-3085

⑧ 福田屋

1. しょう油の香りがばししい。
2. 「野田せんべい」
3. 住所: 野田 267



TEL: 04-7123-2287

⑨ 古奈金 (えは屋)

1. 国産手打ちそばを出している。明治から創業している。店内の雰囲気は、店主の味わい。
2. 「もりそば」
3. 住所: 野田 254



TEL: 04-7122-2619

⑩ 大川や

1. 若い人に食べてもらいたいという思いで昔からあるおいしいお菓子を、作っている
2. 「とね川」
3. 住所: 野田 261



TEL: 04-7124-2461

