

1 算数セットの配付について

- (1) 時 間 10:00～10:15 4月～ 6月生まれ ※お子様の誕生月
 10:15～10:30 7月～ 9月生まれ
 10:30～10:45 10月～12月生まれ
 10:45～11:00 1月～ 3月生まれ
※密を避けるため、配付時間を分散いたします。指定時間内に受け取るよう御協力ください。即売は行いません。

- (2) 場 所 おおたかの森小学校 第一体育館
 (2ページ「会場図」、3ページ「敷地案内図」参照)

- (3) 留意点
- ・上履き、靴入れ用の袋をお持ちください。
 - ・徒歩または自転車でお越しください(学校用の駐車場はありません。また、近隣施設への駐車も御遠慮ください)。
 - ・自転車の駐輪場は多目的広場です(3ページ「敷地案内図」参照)。
 - ・御都合がつかない場合、体調が悪い場合は、学校へお問い合わせください。
 - ・算数セット配付ブースは、苗字の頭文字で分かれています。読み方がいくつかある場合は、他のブースに品物がある場合もあります。
 〈例〉「新谷」さんの場合
 「あらや」→あ行 「しんたに」→さ行 「にいや」→な行
 - ・配付ブースの設置の仕方は、変更する場合があります。

2 食物アレルギー関係書類の提出について

就学時健康診断の際に関係書類を受け取った方は、以下の書類を提出してください。受付時間・場所は、算数セットの配付と同じです。

- ①学校生活管理指導表(様式2)
- ②食物アレルギーに関する問診票・面談記録票(様式3)

【会場図】

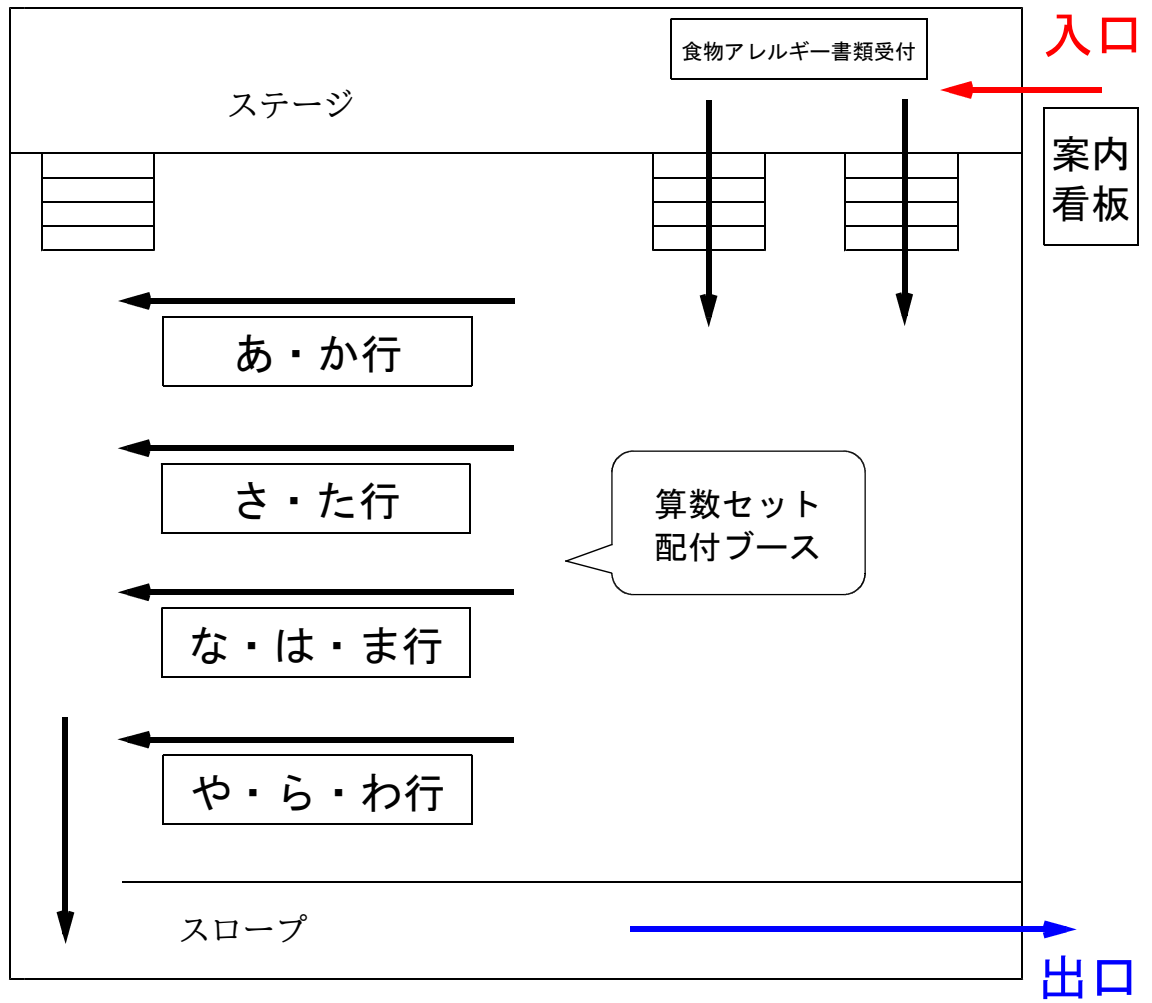

おおたかの森小学校 敷地案内図

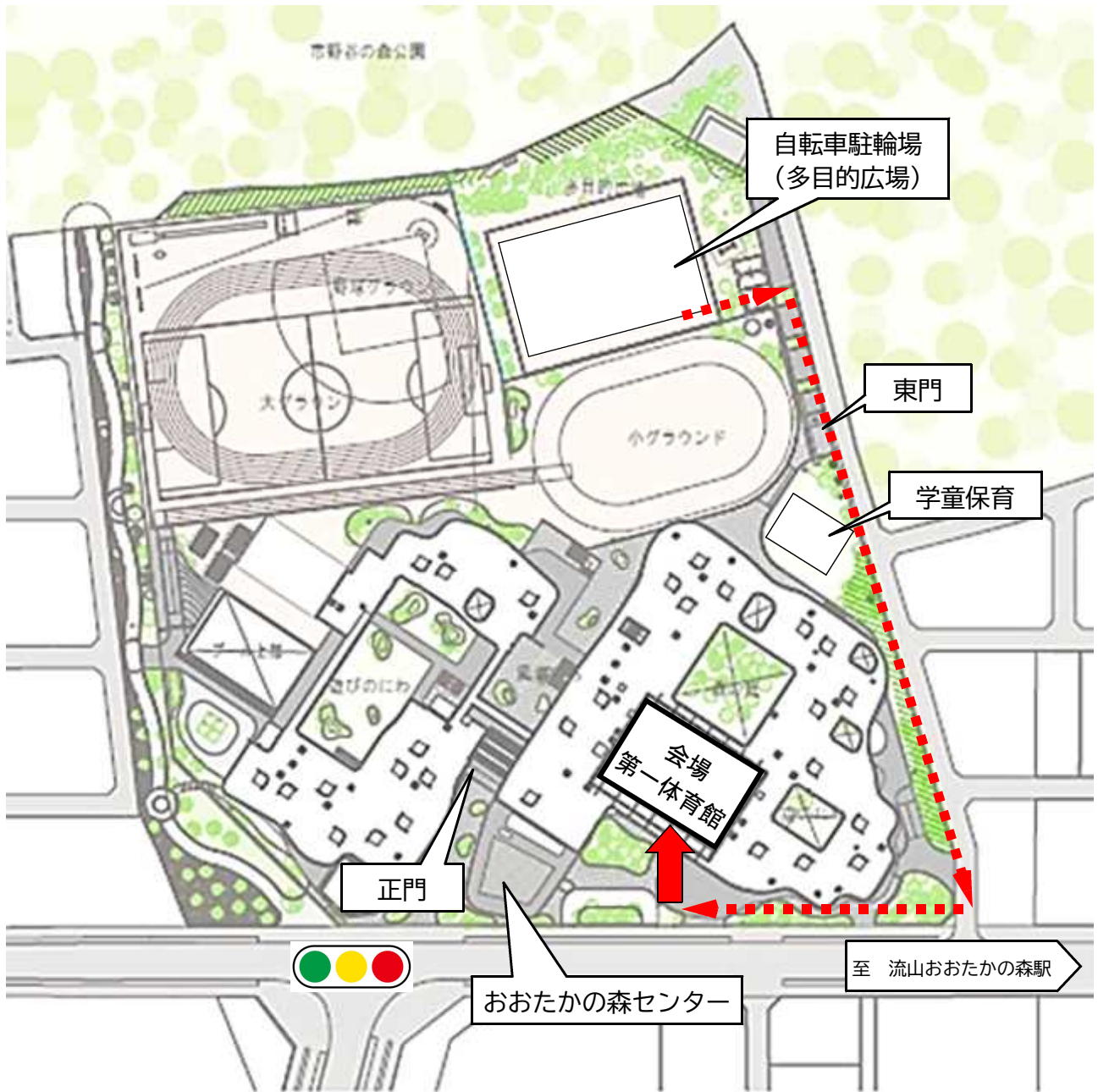

【徒歩でお越しの方】 おおたかの森センターの車寄せ脇から入場してください。

【自転車でお越しの方】 自転車を停めた後、上図の点線の経路を通って入場してください。