

令和4年7月22日



PTA だより No.2 (382号)

流山市立西初石小学校
PTA 会長 宮本 修

日頃より PTA 活動へのご協力をいただき、ありがとうございます。
7月14日に第2回運営委員会が開催されましたのでご報告いたします。



みなさま、こんにちは。おかげさまで PTA 入会手続き、会費集めが終わり、92.3%の世帯に加入をいただけることとなりました。ルールややり方を色々に見直しておりますので、初めてのことも多く、会員のみなさまのご理解とご協力のおかげで一区切りをつけることができました。本当にありがとうございました。

さて、今 PTA では運動会など学校行事のサポートについて話し合いをしながら、通学路の安全確保(特に青山さんの前)、PTA 会員とのコミュニケーションツールとしての LINE WORKS 導入などを検討しています。また、提供品バザーの復活、会員を対象にした勉強会・講演会、について検討を行っています。

価値がある PTA 活動とは何か？を常に自問自答しながら、有意義な活動を行っていきたくと思っています。

最後になりますが、コロナ感染者増、厳しい暑さと大変な季節を迎えておりますので、家族同士で気遣うようにして乗り越えていきたいですね。家族だからこそ、見返りを求めない愛を大切にしたいと思うこの頃です。



1学期ものこり1週間となりました。PTA本部の皆様をはじめ、各役員の皆様、そして保護者の皆様には大変お世話になりました。ありがとうございました。

今年度は、コロナの感染予防に配慮しながら、学校行事を進めております。皆様のおかげをもちまして、2, 4, 6年生の校外学習、5年生の宿泊行事、林間学園も無事に終わることができました。行事を進めるにあたっては、職員で何度も話し合い、関係機関との連絡や確認を経て実施しています。校外学習に限らず、その行事で「子どもたちにどんな力をどんな方法でつけさせたいか」ということを学年内でしっかり話し合い取り組んでおり、どの学年も大きな成果を上げています。保護者の皆様のご協力のおかげと感謝しております。

また今年度は、異常な猛暑が続き、水分補給、帽子着用とともに、登下校中や体育、外遊びでもマスクをとるよう指導するなど熱中症への注意喚起を行っています。すでにメールにてご連絡しましたが、夏休み中部活動につきましては、炎天下での登下校は、熱中症の危険があるため、中止としました。夏休み中は無理のない範囲で、自主練習に取り組むよう指導しておりますのでご理解いただきたいと思います。

まもなく夏休みに入りますが、この夏はご家庭で、心も体も十分充電してほしいと考えます。そして2学期に元気に登校し、様々な場面で各自の力を発揮できるようお声掛けをお願いします。



報告事項

学校より

1. 運動会について

本年度の運動会は、当初の年間予定を変更し、9月29日(木)の午前中に二部制で実施いたします。第一部が1・3・5年生、第二部が2・4・6年生です。詳細につきましては、別途お知らせいたします。保護者入場・誘導等について、PTAのお力添えをいただきますので、保護者の皆様のご協力をお願いいたします。

2. 校内点検について

7月は、職員の不祥事根絶強化月間です。PTA 立ち会いのもと、校内点検を実施しました。準備室や空き教室等、校内で死角や密室となる場所が私物化されていないか、使用時以外は施錠をして、みだりに出入りできないようにしてあるか等を、第三者の視点から確認していただきました。

3. 学校運営協議会について

7月4日(月)に、本校を会場として、第1回学校運営協議会が行われました。地域やPTA等の代表にあたる学校運営協議委員の皆様、授業の様子をご覧いただくとともに、今年度の小・中学校の学校経営方針等について承認していただきました。

4. 通学路変更の検討について

通学路点検で検討事項となっている AOYAMA の交差点の安全確保のため、通学路変更に向けての確認・検討を職員で行いました。現在赤コースを通る児童の一部が、登校時、天翔の交差点で黄色コース側に渡ることについては、安全上は問題ないと考えています。

2学期以降、まずは試験的に、西初石2丁目で現在赤コースのご家庭(スマイリアタウン・プライムガーデン初石方面)のご家庭について、可能な範囲で天翔の交差点で黄色コース側に渡ることをお願いできればと考えています。その結果を受け、来年度以降のコース変更確定を検討したいと思います。

令和4年度 今回の活動内容報告

<学校活動支援委員会>

- 6月 9日(木) 『ベルボラさん募集』用紙印刷
- 6月13日(月) 『ベルマーク引导ご協力のお願い』のスキット配信
『ベルボラさん募集』用紙とベルマーク一覧表の配布
- 6月21日(火) PTA会費の集計作業
- 6月30日(木) 『ベルマーク運動ご協力のお願い』のスキット再配信
ベルマーク集計作業の事前準備
- 7月1～8日 ベルマーク回収強化週間
- 7月14日(木) 第二回運営委員会出席

<選考委員会>

- 6月16日(木) 役員選出アンケートについての打ち合せ



7月14日(木) 第二回運営委員会出席
役員報奨についての協議

<校外補導委員会>

6月 8日(水) 第1回運営委員会出席
6月14日(火) 令和4年度納涼祭りパトロール地区会議出席
西初石1, 2丁目リサイクル集積所の新設、廃止場所へ張り紙
6月21日(火) 新入生の希望者へ「パトロール中」プレート配布
在校生へ「防犯協力の家」プレート配布
6月27日(月) 通学路危険箇所看板の見積もり申請
7月 7日(木) 通学路期間箇所看板の発注
7月14日(木) 第2回運営委員会出席

<青少年指導センター補導員>

6月14日(火) 支部パトロール(初石公民館～こんぴら公園～若葉台方面)
納涼祭等パトロール地区会議
7月12日(火) 支部パトロール(初石公民館～大畔の森～西初石小学校方面)

<本部役員会>

6月 3日(金) 令和4年度 PTA 連絡協議会総会 書面決議
6月 6日(月) 家庭教育講座研修会 出席
6月 8日(水) 第1回運営委員会 開催
PTA 会費集金袋作成
6月13日(月) 「小学校 PTA リサイクル回収日」配信
6月14日(火) 納涼祭等パトロール地区会議
6月16日(木) 「PTA だより No.1(381号)」配信
6月17日(金) 「PTA 会費集金のお知らせ」配信
6月21日(火) PTA 会費集金作業
7月 3日(日) 第2回運営委員会事前打ち合わせ
7月 5日(火) 西初石中学校との入会届打ち合わせ 出席
7月11日(月) 「小学校 PTA リサイクル回収日」配信
7月14日(木) 第2回運営委員会 開催

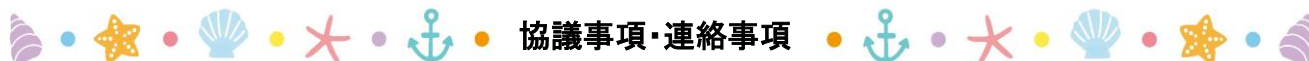

1. 会計報告(会計より)

PTA 会計支出(1万円以上)

6月 3日(金) 印刷機リース5月分	20,520円
7月 4日(月) 印刷機リース6月分	20,520円
7月14日(木) 危険箇所設置看板(振込手数料込)	26,620円
7月19日(金) 流山市PTA連絡協議会会費	20,400円

6月の PTA 会費集金にご協力頂き、どうもありがとうございました。

2. ベルマーク回収・集計について

7月15日(金)にベルマーク回収・集計が無事に終了しました。ご協力ありがとうございました。後日、集計した結果をご報告させていただきます。



3. PTA 入会状況について

本年度より導入いたしました入会届出制ですが、皆様のご協力により全世帯より回答を得ることができました。次の通り結果をご報告します。

全世帯531世帯 入会490世帯(92.3%) 非加入41世帯(7.7%)

4. 家庭教育講座について

本年度は「聴覚を活かした学習能力開発」をテーマとして検討中です。詳細が決まりましたらご案内いたします。

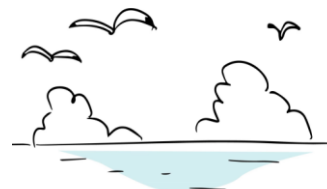

5. 通学路の危険箇所について

小学校正門から AOYAMA に向かう道にあるカーブは道幅が狭く、車両のすれ違い時には歩道に入ってしまうことから、児童と接触してしまう危険性があるため、子どもたちの安全のため AOYAMA 交差点東側の信号手前の歩道にオレンジポールと足跡マークが設置される予定となりました。お子様には、足跡マークで停止して待つようご家庭でもお話をお願いいたします。毎年通学路点検を西初石小学校と校外補導委員会でやっておりますが、八街市の事故を受け、PTA でも校外補導委員会を中心に危険箇所の再確認を行い、西初石小学校を通じて流山市や警察へ働きかけて行きたいと考えています。ご意見がございましたら PTA や校外補導委員までお寄せください。

今後、学校と確認しながら対応していきます。

6. バザーについて

本年度は提供品バザーを開催する予定です。詳細が決まりましたらご案内いたします。

7. 納涼祭について

本年度も新型コロナウイルスの影響により西初石地区の納涼祭は中止といたします。

8. LINE WORKS について

現在 PTA では保護者の皆様との連絡・ふれあいのツールとして「LINE WORKS」の導入を検討しております。

2学期以降の予定になりますが、運用方法が決まりましたらお知らせいたします。

次回の運営委員会は9月15日(木)9:30~を予定しています。

コロナの状況などを考慮し、オンラインを併用するなど、適切な開催方法で実施します。

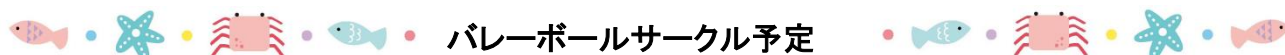

バレーボールサークル予定

6月19日(日)3年振りに中部大会が行われました。小学校だけでは人数が足りない為、西初石中学校との合同チームで参加をし、2位になる事が出来ました。

毎週金曜日19:00~21:00に西初石中学校体育館(人数が少ない為、中学校と合同練習)にて活動しています。(コロナの影響により予定は変更することがあります)

活動しない日もありますので、事前にメールにて確認のうえ、見学・体験にいらしてください。

◇◆ PTA バレーボールサークル部員募集!! ◆◇

サークルメンバーは仲が良く、無理なく楽しく活動しています。

初心者歓迎! お子様連れでも参加できます。

ぜひ見学・体験にいらしてください。

興味のある方は nishihatsu.volleyball@gmail.com までご連絡くださ

