

令和6年度

P T A 総会



三島市立中郷小学校 P T A

P T A 総 会 次 第

議 事

第 1 号議案 令和 5 年度事業の承認

- (1) 事業報告・・・①本部 ②整美部 ③厚生部
④校外交通指導部 ⑤学年部

第 2 号議案 令和 5 年度決算の承認

- (1) P T A 決算報告
(2) 特別会計報告

第 3 号議案 令和 6 年度役員承認

- (1) 新本部役員選出
(2) 支部、各専門部長、副部長の選出

第 4 号議案 令和 6 年度事業計画案の承認

- (1) 事業計画案・・・①本部 ②整美部 ③厚生部
④校外交通指導部 ⑤学年部

第 5 号議案 令和 6 年度予算案の承認

- (1) P T A 会計予算案

※添付資料 「P T A 会則」 「慶弔規定」 「令和 5 年度 P T A 活動功労者」

※学校行事年間計画については、別途配布の「令和 6 年度中郷小学校行事計画」
をご覧ください。

令和5年度 事業報告

月	本 部	整 美 部	厚 生 部	校外交通指導部	学 年 部
4	入学式 7(金)			旗振り	
	4/13(木) 第1回PTA役員会 理事会 専門部会				
			廃品回収(20~27)		
5	親子整美作業協力 三P連常任委員会 10(水) 家庭教育委員会 10(水) スクールガード連絡会 23(火) 運動会 27(土)	親子整美作業 20(土)	親子整美作業協力	旗振り 補導員研修会 親子整美作業協力 スクールガード連絡会 23(火)	親子整美作業協力 家庭教育委員会 10(水)
6				旗振り 交通安全保護者の会総会 6(火)	
7	あいさつ運動 11(火) 単P会長会議 12(水) 家庭教育委員会 12(水) 社会を明るくする運動 29(土)				
	7/6(木) 第2回 PTA理事会				
		カーテン洗濯 24(月)		旗振り 地区補導 13(木)	家庭教育委員会 12(水)
8				旗振り	
	8/31(木) 第3回 PTA役員会 理事会 及び役員選考委員会①				
9	地域の安全を語る会 15(金) あいさつ運動 21(木)			旗振り	
	9/21 9/29 150周年プロジェクト会議				
10	三P連指導者研修会 14(土) 家庭教育委員会 14(土)		廃品回収(2~6)	旗振り 交通安全保護者の集い	家庭教育委員会 14(土)
	10/11 150周年プロジェクト会議				
	10/26(木) 役員選考委員会②				
11	青少年健全育成セミナー PTA バザー 25(土)			旗振り 自転車指導講習会	
	11/16(木) 150周年プロジェクト会議				
12	単P会長会議 19(火) 家庭教育委員会 19(火) 150周年記念式典 12(火)			旗振り	家庭教育委員会 19(火)
	12/16 夜も中郷大ぼうけん				
1				旗振り	
2	第2回常任委員会 8(木) 家庭教育委員会 8(木) 学校区安全会議 28(水)			旗振り 地区補導 学校区安全会議 28(水)	家庭教育委員会 8(木)
	2/22(木) 新旧合同役員会 理事会・引き継ぎ会				
3	卒業式 19(火) 会計監査 27(水)			旗振り	

令和5年度 三島市立中郷小学校 P T A 会計決算書

収入総額	……	968,122
支出総額	……	726,649
差引残額	……	241,473

収入の部

単位：円

項目	予算額	決算額	差額	備考
会員会費	715,200	723,200	8,000	2400円×303名±転入精算
繰越金	244,917	244,917	0	前年度より
雑収入	83	5	△78	利息その他
合計	960,200	968,122	7,922	

支出の部

単位：円

項目	予算額	決算額	差額	備考
事務費	270,000	360,017	△90,017	
事務費	50,000	3,679	46,321	事務用品、PTA会誌作成経費
印刷費	200,000	356,338	△156,338	コピー用紙(新設)
旅費	20,000	0	20,000	役員旅費
事業費	331,000	149,461	181,539	
渉外費	5,000	0	5,000	
整美部費	150,000	15,971	134,029	帚・熊手等整備作業用品等
厚生部費	20,000	0	20,000	廃品回収参加者用飲料
校外交通指導部費	3,000	0	3,000	校外交通指導用旗等
学年部費	3,000	0	3,000	活動費
研修費	70,000	35,040	34,960	研修資料等
奨励費	80,000	98,450	△18,450	卒業式関係
庶務費	140,000	93,539	46,461	
負担金	70,000	43,240	26,760	三P連等負担金
慶弔費	20,000	0	20,000	香料等
雑費	50,000	50,299	△299	感染症対策等
予備費	219,200	123,632	95,568	
予備費	219,200	123,632	95,568	
合計	960,200	726,649	233,551	

残金241,473円につきましては、次年度に繰り越しさせていただきます。

会計担当 杉本 加奈恵

会計監査の結果、適正であることを認めます。

令和6年3月27日

会計監査 工藤麻里子 

同 鈴木友子 

令和5年度 中郷小学校PTA特別会計報告

総 収 入	757,887 円	
総 支 出	91,502 円	
差 引 残 額	666,385 円	

1. 収入の部

項 目	金 額	備 考
繰越金	548,703	前年度より
第1回廃品回収	10,070	
第2回廃品回収	9,420	
バザー売り上げ	184,860	
報奨金	4,830	
雑収入	4	貯金利息
合 計	757,887	

2. 支出の部

項 目	金 額	備 考
児童奨励	67,850	運動会用イス
	23,652	備蓄用食料、水
合 計	91,502	

上記のとおり報告いたします。なお、残高 666,385 円は
次年度に繰り越させていただきます。

令和6年3月27日

PTA特別会計 瀬川 友香



監査を行った結果、帳簿の整理、金銭の処理は適正で決算報告書の
とおりであったことを報告します。

令和6年3月27日

鈴木 友子

藤原 麻里子



中郷小学校PTA組織 令和6年度(案)

本部役員	会長	岡本 直子 (3-1 充生)		顧問	校長 勝俣 咲恵
	副会長	坪内 真美 (6-2 悠透)	工藤 麻里子 (6-1 嘉人)		教頭 矢田 貴宏
		松井 紀美子 (4-2 梨子)		会計	学校事務 杉本 加奈恵
	書記	遠藤 陽子 (6-1 巧巳)		事務局	藤井 由香
	会計	内海 真梨子 (3-2 愛音)【特別会計】			
	会計監査	高橋 友美 (6-2 煌正)	半田 未来 (6-2 鈴奈)		

専門部 (★部長 ☆副部長)

理事	整美部	厚生部	校外交通指導部	学年部
	★渡邊 梨湖(6-2 怜羽)	★杉山 裕紀(6-2 莉緒菜)	★高田 理恵(6-1 瑠華)	★數村 賢弥(6-1 怜亮)
	☆野々山 恵美(6-1 小望)	☆鈴木 碧 (6-2 稀)	☆小林 麻衣(6-1 咲那)	☆浅川 祥代(6-1 琴未)

評議員

梅名	田邊 衣美 (6-2 友理)	後藤 綾音 (6-2 晏恣)	高崎 佳菜子(6-2 晃生)	菊地 唯 (6-1 葉奈)
	樋沼 真弓 (6-1 美琴)	小林 麻央 (6-1 皇大)	青木 陽子(6-2 麻璃亜)	矢崎 香苗 (6-1 暁人)
	朝立 智羽曲(6-1 采智菜)	鈴木 由香里 (6-1 楓)	井原 有美 (6-1 瀬椰)	
	田邊 あすか (6-2 歩)	須田 友紀子 (6-2 康盟)	桑原 和美 (6-1 大我)	
安久	瀬川 早紀 (6-2 乃愛)	古関 良子 (6-1 美桜)	水地 礼華 (6-2 世愛)	
	平井 浩美 (6-2 優美)	若林 亜矢子 (6-2 璃葵)	前田 梢 (6-2 茜)	
八反畑・鶴喰		伊原 さおり (6-2 宏太)	磯崎 紗弓 (2-2 岳)	
学校	黒田 颯	五百木 麗子	三田 修一	薬師神 真由美

◎支部長 ○副支部長

地区責任者	梅名	安久	八反畑・鶴喰
	◎杉山 裕紀 (6-2 莉緒菜)	◎高田 理恵 (6-1 瑠華)	◎渡邊 梨湖 (6-2 怜羽)
	○野々山 恵美 (6-1 小望)	○小林 麻衣 (6-1 咲那)	
	○鈴木 碧 (6-2 稀)		

令和6年度 事業計画(案)

月	本 部	整 美 部	厚 生 部	校外交通指導部	学 年 部
4	入学式 5(金)			旗振り	
4/11(木) 第1回PTA本部役員会 理事会 専門部会					
5	親子整美作業協力 三P連常任委員会 8(水) 家庭教育委員会 8(水) 学校区安全会議	親子整美作業 18(土)	親子整美作業協力	旗振り 補導員研修会 親子整美作業協力 学校区安全会議	親子整美作業協力 家庭教育委員会 8(水)
5/9(木) 第2回本部役員会 理事会					
6				旗振り 交通安全保護者の会総会	
7	あいさつ運動 単P会長会議 家庭教育委員会 社会を明るくする運動		廃品回収 (11日～18日)	旗振り 地区補導	家庭教育委員会
8				旗振り	
8/29(木) 第3回 PTA役員会 理事会 及び役員選考委員会①					
9	地域の安全を語る会 あいさつ運動			旗振り	
10				旗振り 交通安全保護者の集い	
10/24(木) 役員選考委員会②					
11	三P連指導者研修会 9(土) 家庭教育委員会 9(土) 青少年健全育成セミナー			旗振り 自転車指導講習会	家庭教育委員会 9(土)
11/14(木) 第4回 PTA理事会 役員選考委員会③					
12	単P会長会議 家庭教育委員会 あいさつ運動		廃品回収 (16日～20日)	旗振り 地区補導	家庭教育委員会
1				旗振り	
2	第2回常任委員会 13(木) 家庭教育委員会 13(木) 学校区安全会議			旗振り 地区補導 学校区安全会議	家庭教育委員会 13(木)
2/20(木) 新旧合同役員会 理事会・引き継ぎ会					
3	卒業式 19(木) 会計監査			旗振り	

令和6年度 三島市立中郷小学校 P T A 会計予算書 (案)

収入予算額	……	951,873
支出予算額	……	951,873
差引残額	……	0

収入の部

単位：円

項 目	前年度予算額	本年度予算額	差 額	備 考
会 員 会 費	715,200	710,400	△ 4,800	2400円×296名
繰 越 金	244,917	241,473	△ 3,444	前年度より
合 計	960,117	951,873	△ 8,244	

支出の部

単位：円

項 目	前年度予算額	本年度予算額	差 額	備 考
事 務 費	275,000	375,000	100,000	
事 務 費	50,000	50,000	0	事務用品、PTA会誌作成経費
印 刷 費	200,000	300,000	100,000	コピー用紙
旅 費	20,000	20,000	0	役員旅費
渉 外 費	5,000	5,000	0	諸費
事 業 費	326,000	272,000	△ 54,000	
整 美 部 費	150,000	100,000	△ 50,000	整備作業用品
厚 生 部 費	20,000	20,000	0	廃品回収用品
校外交通指導部費	3,000	3,000	0	校外交通指導用旗等
学 年 部 費	3,000	3,000	0	活動費
研 修 費	70,000	70,000	0	研修資料等
奨 励 費	80,000	76,000	△ 4,000	卒業式関係
庶 務 費	140,000	120,000	△ 20,000	
負 担 金	70,000	50,000	△ 20,000	三P連等負担金
慶 弔 費	20,000	20,000	0	香料等
雑 費	50,000	50,000	0	感染症対策等
予 備 費	219,200	184,873	△ 34,327	
予 備 費	219,200	184,873	△ 34,327	
合 計	960,200	951,873	△ 8,327	

項目間の流用を認める

三島市立中郷小学校PTA会則

第1条 本会は、中郷小学校PTAと称し、事務局を小学校に置く。

第2条 本会は、児童のための保護者の会であり、保護者と教師が緊密に連絡協力して学校と家庭・地域が一体となって、児童の幸福を増進し民主主義教育を進展充実させ、児童の円満な人格の完成に努める。

第3条 前条の目的を達成するために、次の事業を行う。

- 1 中郷小学校の教育の振興に関すること。
- 2 教育の調査、研究、視察に関すること。
- 3 学校環境の改善、充実に関すること。
- 4 家庭教育並びに社会教育の振興に関すること。
- 5 児童文化の向上に関すること。
- 6 教職員の研究助成に関すること。
- 7 会員の修養研究に関すること。
- 8 その他本会の目的を達成するために必要なこと。
(1) その他

第4条 本会は、中郷小学校の児童の保護者、教職員を会員とする。

第5条 本会に梅名（中島を含む）、安久、八反畑、鶴喰、の支部を設ける。

第6条 本会の経費は、会費、事業収入、その他を以て充てる。

第7条 本会の会費の金額は、運営委員会で定め、総会にはかる。

第8条 本会に次の役員をおく。役員任期は1ヵ年とする。但し再選を妨げない。補欠者任期は、前任者の残任期とする。

- ・本部役員：会長1名 ・副会長3名 ・書記1名 ・会計2名 ・会計監査2名
 - ・理事：正副支部長6名 ・理事若干名 ・評議員若干名
 - ・顧問：校長1名 教頭1名
- ※本部役員・理事・顧問によって、運営委員会を構成する。
- ・評議員：人数は別表1を参照

第9条 役員の仕事は、次の通りとする。

- 1 会長は、本会を代表し、会務を総理する。
- 2 副会長は、会長を補佐し、会長に事故がある時は代行する。
- 3 支部長は、支部を代表する。
- 4 会計監査は、会計事務の監査を行う。
- 5 書記は、会務を処理する。
- 6 会計は、金銭収支の事務を行う。

第10条 役員は会員より選出し、その方法は次の通りとする。

- 1 会長、副会長、書記、会計、会計監査は、役員選考委員会で選出し、総会の承認を受ける。
- 2 支部評議員は、各支部より正副支部長を選出し、運営委員会におくる。
- 3 学級評議員は、各学級より正副部長を選出し、運営委員会におくる。

第11条 本会の会合は、次の通りとし、会長が招集する。

- 1 総会は、重要事項の議決を承認する。会員の出席により成立し、議決は出席者の過半数による。
- 2 運営委員会は、会務の企画運営にあたる。
- 3 専門部会は、必要に応じて開き、部の業務を進める。
- 4 理事会は、部会に関わる議決承認する。

第12条 本会に次の専門部会を設ける。この部に部長及び副部長をおく。

- 1 整美部
- 2 厚生部
- 3 校外交通指導部
- 4 学年部

第13条 各専門部は次の事項を担当する。

- 1 整美部は、学校環境の整備に関する事項。
- 2 厚生部は、廃品回収、保健体育、衛生等に関する事項。
- 3 校外交通指導部は、児童の校外生活・交通安全及び育成に関する事項。
- 4 学年部は、学年担当の連絡、学級PTA活動及び教育に関する事項。

第14条 本会の会計年度は、学年度による。

第15条 本会則の改正は、運営委員会の議決を経て総会で行う。

第16条 本会則の実施は、平成 9年4月1日

平成12年4月1日（旧第8条イを改正）

平成12年9月1日

平成15年4月1日

平成16年4月24日

平成17年4月26日

平成20年4月25日

平成31年4月18日（別表1を改正）とする。

別表1

P T A 組 織 図

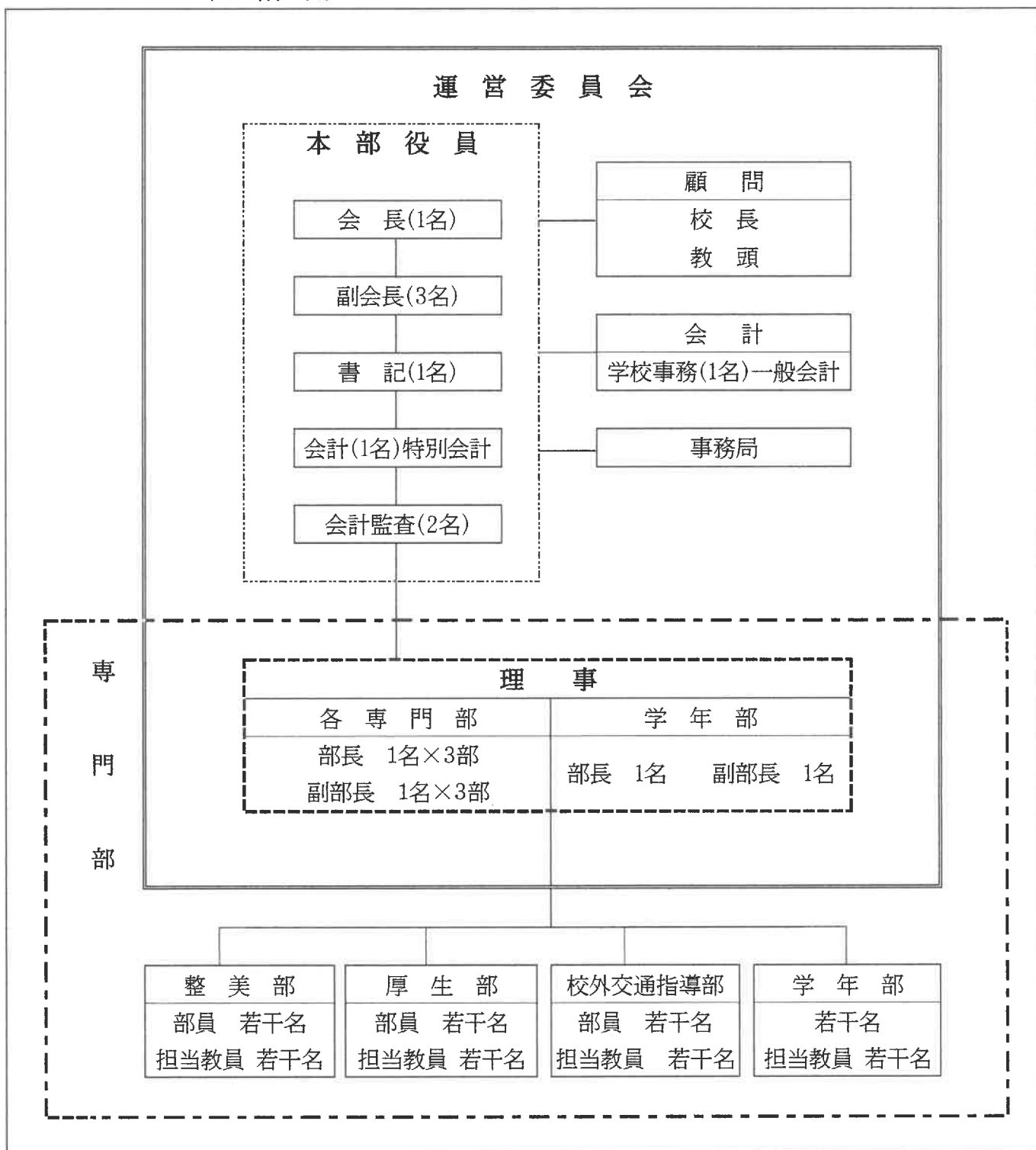

慶 弔 規 定

項 目			PTA 会計	備 考
P 会 員	弔 事	P 会 員	10,000	参列(会長、三役)
P 役 員	弔 事	実父母 同居義父母	5,000	参列(会長、三役)
児 童	弔 事	児 童	10,000	参列(会長、三役)
P 会 員	災 害	P会員宅 半・全焼壊	協 議	
<p>※上記事項は平成30年度PTA総会で報告。</p> <p>◎上記以外は役員会で決定する。 ◎特別な事情を生じた場合は協議する。 ◎5年ごと役員会において金額等を見直すこととする。</p>				

令和5年度PTA活動功労者

副会長	片岡 寿一 様
副会長	渡辺 敬子 様
会計	瀬川 友香 様
会計監査	鈴木 友子 様
整美部部长	近藤 朝子 様
整美部副部长	溝田 和子 様
厚生部部长	浅田 友里 様
厚生部副部长	中村 茜 様
校外交通指導部部长	椛山 絵理 様
校外交通指導部副部长	高橋 絵里 様
学年部部长	大川 舞 様
学年部副部长	高橋 実豊子 様