

武西っ子

令和5年1月10日発行
 春日部市立武里西小学校 学校だより
 春日部市大場822-1 児童数
 発行者 校長 加藤 大二 492名
 TEL 048-733-7701 FAX 048-733-7703

わかり合うのは難しい だからこそ

令和5年がスタートしました。保護者・地域の皆様におかれましては、穏やかな新年をお迎えのこととお慶び申し上げます。また、旧年中は本校の教育活動に多大なるご支援・ご協力を賜りましたことに改めて感謝申し上げます。本年が皆様にとりまして素晴らしい年になりますようご祈念申し上げます。

さて、4年生の国語の教科書には、新見南吉氏の作品「ごんぎつね」が載っています。60年以上も前から教科書に掲載され続けている名作です。覚えている保護者の方も多いと思いますが、簡単にあらすじを紹介します。

むかしむかしあるところに、いたずら好きのごんというきつねがいました。ある日、兵十がうなぎを取ろうとしていたので、いたずら好きのごんはそのうなぎを盗んでしまいました。しかし、そのうなぎは兵十が病気になった母親のために食べさせてあげようとしていたものでした。

母親が亡くなって落ち込む兵十を見て、ごんは償いをすることにしました。まず、魚屋の魚を兵十の家に投げ込みましたが、そのせいで兵十は泥棒とまちがえられてしまいました。困ったごんは、次の日から山で採った栗やマツタケを兵十の家の前に置くことにしました。

毎日栗やマツタケが家の前に置いてあることを不思議に思った兵十は、仲の良い加助に相談しました。それを聞いた加助は、きっと神さまの仕業に違いないと言いました。二人の会話を聞いたごんは悲しくなりましたが、それでも毎日栗を持って兵十の家へ行きました。

ある夜、兵十はごんが家の近くにいることに気づき、またいたずらするつもりだと思い込み、火縄銃でごんを撃ちました。しかし、ごんが栗やマツタケを持っていたことに気づき、「ごん、おまえだったのか、いつもくりをくれたのは」と言うと、ごんはぐったりと目をつぶったまま、うなずきました。



この物語で「兵十とごんはわかり合えたのか」ということがテーマの一つになります。『ごん、おまえだったのか。』『ごんは、うなずきました。』という文章から、二人はわかり合えたと思う。」と読み取る児童がいる一方、「兵十がわかったのは、いつもくりをくれたのがごんだったということだけで、わかり合えたとは言えない。」という児童もいます。最後にようやくわかり合えたのか、結局はわかり合えないままだったのか、読み取りは様々ですが、わかり合うことの難しさをここでは学ぶことができます。

十人十色と言うように、考えや好み、性質などは人によってそれぞれに異なります。ですから、わかり合うためには、自分の思いや考えにこだわり過ぎたり、主張し過ぎたりせず、相手の立場に立って考え、相手の思いや考えを汲み取ろうと努力する姿勢を示すことが大切です。武西っ子には、自分の考えをしっかりとちながら相手の立場に立ち理解しようと努める、そんな人になってもらいたいと願っています。(校長 加藤大二)

令和5年1月の予定 ※あくまで予定の為、変更することもあります。

日	月	火	水	木	金	土
12月24日～1月9日 冬季休業日						
8	9	10	11	12	13	14
		朝の会	学級の時間	こくごの時間	すこやかタイム	
		始業式	給食開始 集金日 身体測定4～6年 2～6年5時間授業	身体測定1～3年 委員会	学力検査	
下校		1～6年 11:30	1年 13:30 2～6年 15:00	1年 13:30 2～4年 15:00 5～6年 15:50	1年 13:30 2～3年 15:00 4～6年 15:50	
15	16	17	18	19	20	21
	読書タイム	学級の時間	さんすうタイム	こくごの時間	すこやかタイム	
		代表委員会	4～6年生6時間授業	教育相談日 武西読書の日	さわやか相談員来校	市内書きぞめ展 (オンライン) (～22日)
下校	1～6年 14:25	1～2年 15:00 3～6年 15:50	1～3年 15:00 4～6年 15:50	1～2年 15:00 3～6年 15:50	1～3年 15:00 4～6年 15:50	
22	23	24	25	26	27	28
	読書タイム	音楽朝会	児童集会	こくごの時間	すこやかタイム	
	はッピーランチ1月	たけにシタイム 6年薬物乱用防止教室	クラブ(クラブ見学)	スクールカウンセラー 来校		
下校	1～6年 14:25	1～2年 15:00 3～6年 15:50	1～2年 15:00 3～6年 15:50	1～2年 15:00 3～5年 15:50	1～3年 15:00 4～6年 15:50	
29	30	31	1	2	3	4
	読書タイム	生活朝会	さんすうタイム	こくごの時間	すこやかタイム	
	5,6年生6時間授業 集金日		委員会			
下校	1～4年 14:25 5～6年 15:15	1～2年 15:00 3～6年 15:50	1～4年 15:00 5～6年 15:50	1～2年 15:00 3～5年 15:50	1～3年 15:00 4～6年 15:50	

・1/20 さわやか相談員、1/26 スクールカウンセラーが来校します。保護者の方の相談につきましては、予約制で対応させていただきますので、事前に御連絡くださいますようお願いいたします。

★感染防止対策のお願い★

- ①本人又は同居家族に発熱等の風邪症状が見られる場合には、登校を見合わせていただくよう、宜しくお願いします。この場合、出席停止となります。
- ②本人又は同居家族がPCR検査を受ける際には、必ず学校へ連絡をください。
- ③登校後に、発熱又は風邪症状が出た場合には、保護者にお迎えをしていただきます。この場合も出席停止となります。

★欠席届について★

欠席の連絡につきましては、健康観察アプリリーバーへの入力をお願いいたします。(※紙媒体は可)
 (1学期に使用していたデジタル欠席届は廃止しています。)

3年 校外学習 松田桐箱・春日部消防署(12/2)



倉庫の中には、たくさんのお桐の木がありました。

3年生が松田桐箱さんと春日部消防署へ校外学習に行きました。春日部市で、なぜ桐箱が作られるようになり、有名になったのか、消防署では、訓練の様子や消防車の説明をお聞きすることができました。



高い壁を降りたり、登ったり、とても速かったです。



校内書きぞめ競書会(12/12, 13)

校内書きぞめ展に向けた競書会が行われました。

どの子も一字一字丁寧に書いていました。

また、12/14、15に行われた書きぞめ展の保護者参観にもたくさんの方にお越しいただきました。ありがとうございました。

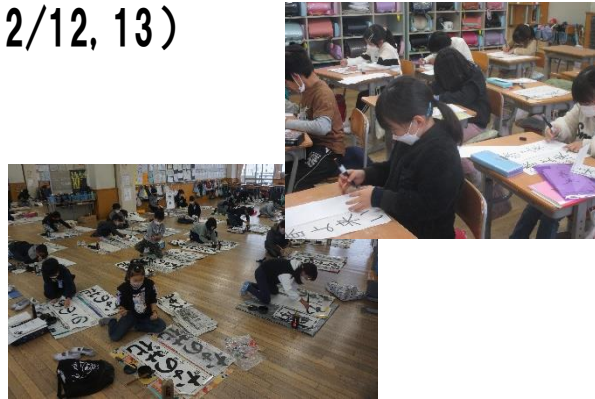

6年 校外学習 キッザニア東京・憲政記念館(12/6)

キッザニア東京・憲政記念館へ校外学習に行きました。いろいろな職業体験をして、働くことの楽しさや大変さを知ることができました。憲政記念館では、議会開設などの歴史を学び、議場体験をしました。社会科で学んだ歴史の様子や雰囲気も味わい楽しく学習できました。

色々な体験ができました!!



美味しくできますように!!



マジシャンが、先生たちの前で、コインを消すマジックを披露!!



憲政記念館では、議員席に座って、議場体験。「異議なし!!」

5年 校外学習 SKIPシティ・中島紺屋(12/14)

SKIPシティ・中島紺屋に校外学習に行きました。映像作成の裏側を学んだり、藍染を体験したりすることができました。



テレビ番組の裏側を知りました。



綺麗な模様に仕上がりました。

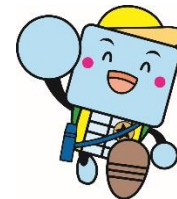

令和4年度春日部市特別支援学級ふれあいアート展のお知らせ

日時 令和5年1月30日(月)～2月13日(月)
会場 春日部市教育委員会ブログ ポータルサイト

(https://schit.net/kasukabe/center/gakko_now)

※WEB上での開催となります。
内容 絵画、粘土、工作、習字、家庭科作品、技術科作品等の掲載
主催 春日部市特別支援教育推進協議会
春日部市教育研究会特別支援教育研究部
春日部市教育委員会

問合せ 春日部市教育委員会 指導課 TEL048-763-2220

2年 おもちゃランド(12/8)

生活科「作って あそぼう」では、身の回りにあるものを使って、おもちゃを作りました。学習のまとめとして、1年生を招待して、遊んでもらいました。



1, 2年 移動動物園(12/14)



14日に、移動動物園で、1年生と2年生のフロアに、ウサギとモルモットがやってきました。抱っこさせてもらいながら、生き物の温かさ、命の温かさを感じることができたようです。