

武西っ子

令和2年 1月 8日 発行
 春日部市立武里西小学校・学校だより
 春日部市大場822-1
 発行者 校長 横崎 剛志
 TEL 048-733-7701 FAX 048-733-7703

児童数
559名

あきらめない

校長 横崎 剛志

新年 明けましておめでとうございます。皆様には、健やかな新年を迎えられたことと、心よりお慶び申し上げます。

武里西小では毎日とても心温まる下校風景が見られます。職員が多くの職員が昇降口に出て、子供たちと「さよなら。」とあいさつを交わしながら見送ります。担任はもちろん、管理職も担任外の教師も……実は、この光景は他校ではなかなか見られないことです。(武西の自慢の一つです)

2学期最後の日も同じように子供たちを見送っていました。すると、「校長先生、さようなら。」「2学期、ありがとうございました。」とお礼の言葉を言って帰る子もいました。本当に素敵な子供たちに育っていることをうれしく思うとともに、そのようなお子さんに育てられた保護者・地域の皆様に心から感謝しております。

さて、「あいさつ」できる子に育てること。これは私が武里西小に着任してから、ずっと言い続け、そして職員とともに取り組んでいることです。子供たちの中には挨拶チャレンジカードの合格印がほしくて、ややわざとらしい挨拶をする子もいます。もっと自然な挨拶のほうが良いのでは…と思われる方もいるかもしれませんが、私は行儀や礼儀のしつけについて次のように考えています。

子供の行儀や礼儀のしつけは、どこか「車の運転」と似ている部分があります。教習所で車の運転を覚えるときには、あれこれ考えながらハンドルを握って運転します。ほんの少し前に進むだけでもストレスで、運転が不安定です。しかし、ある程度慣れてくると、一転して体が動き始めます。以前よりストレスが少ない状態で、車を安全に運転できるようになります。

礼儀や作法も、子供が幼い時期に何度も繰り返します。どのくらい繰り返すのかというと、勝手に体が動き始めるまでです。はじめは「疲れる」「面倒だ」「嫌だ」と反発する子もいるでしょう。車の運転と同じで、慣れていない時期はストレスが大きいのです。しかし、難しい理屈は抜きにして「ただ、そうするものだ」と教え続けていく。できるまで繰り返します。嫌がってもやらせていきます。そのまま同じ行動を繰り返していくと、次第に体が慣れて覚えていきます。気が付くと、「脱いだ靴をそろえている」「ご飯粒を1粒も残さず食べている」「きちんとあいさつをしている」等、最初に感じていたストレスがなくなり、体が勝手に動き始めるのです。

ひたすら愚直に繰り返すことの大切さ。それを私たち大人がしっかりと理解し、子供たちが「体で覚える」まで私たち大人が「あきらめない」こと。新しい年、そんなことを大切にしていきたい、と改めて感じています。

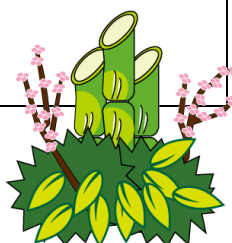

日	曜日	1月の行事予定
1日	(水)冬季休業日.....
2日	(木)
3日	(金)
4日	(土)
5日	(日)
6日	(月)
7日	(火)
8日	(水)	朝の会 第3学期始業式 3時間授業 一斉下校
9日	(木)	学年学級の時間 3時間授業 集金日 身体測定 4,5,6年生 456組
10日	(金)	すこやかタイム 5年校外学習 (自動車工場、スキップシティ) 給食開始
11日	(土)
12日	(日)
13日	(月)	成人の日.....
14日	(火)	生活・表彰朝会 身体測定 1,2,3年生
15日	(水)	すこやかタイム 委員会活動 (1,2月分) 学力テスト (2校時:国語、3校時:算数)
16日	(木)	えいごのじかん
17日	(金)	すこやかタイム
18日	(土)	市内書きぞめ展 (匠大塚).....
19日	(日)	市内書きぞめ展 (匠大塚).....
20日	(月)	読書タイム 4~6年生 6時間授業 (15時15分下校) はっぴーランチ (1月)
21日	(火)	学年学級の時間 6年校外学習 (国会、キッザニア) 代表委員会
22日	(水)	すこやかタイム 4~6年 6時間目授業 体力向上練習開始
23日	(木)	えいごのじかん
24日	(金)	すこやかタイム 2年町探検 教育相談日
25日	(土)	書きぞめ中央展 (三郷市瑞沼市民センター体育館)..... 埼葛美術展 (蓮田市総合体育館).....
26日	(日)	書きぞめ中央展 (三郷市瑞沼市民センター体育館)..... 埼葛美術展 (蓮田市総合体育館).....
27日	(月)	学級活動
28日	(火)	音楽朝会 たけにしタイム
29日	(水)	すこやかタイム クラブ (3年生見学)
30日	(木)	えいごのじかん ふれあいアート展 (匠大塚 ~2/2)
31日	(金)	すこやかタイム 研究授業のため5時間授業 (14:20下校)

1月の生活目標
 ☆明るいあいさつをしよう
 (低) 自分から進んで元気にあいさつをする。(大きな声と笑顔で)
 (高) 自分から進んで、その場に応じたあいさつをする。(大きな声と笑顔で)



令和元年度春日部市特別支援学級ふれあいアート展のお知らせ

日時 令和2年1月30日(木)~2月2日(日) 10:30~16:30
 会場 匠大塚春日部本店5階イベントホール (春日部駅東口 徒歩10分 駐車場有り)
 内容 絵画、粘土、工作、習字、家庭科作品、技術科作品等の展示
 費用 入場無料
 主催 春日部市特別支援教育推進協議会 春日部市教育研究会特別支援教育研究部 春日部市教育委員会
 問合せ 春日部市教育委員会 指導課 TEL048-763-2220



武西っ子フォトグラフ

芸術鑑賞会

「日本フィルハーモニー」

12月9日に日本フィルハーモニー交響楽団の方をお招きして芸術鑑賞会を実施しました。

プロの演奏を間近に聴き、楽しいひと時を過ごすことができました。



学力テストの実施

1月15日(水)に、国語と算数の学力テストを実施します。御家庭でも、漢字・計算などの復習をお願いします。結果につきましては、2月の授業参観・懇談会の際にお知らせします

また、2月3日(月)に、春日部市の算数検定テスト「Kasukabe Winter Challenge」を行います。苦手な部分を確認し、身につけられるようにしていきたいと思います。御家庭においても見届けをお願いします。

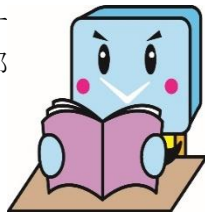

5年生 家庭科授業研究会

12月5日(木)に、市内の家庭科の先生方を招いて、5年生が家庭科の授業を公開しました。家族との団らんについての学習で、より良い団らんとなるように、グループでアイデアを出し合いながら、計画をバージョンアップさせました。相手の考えを聞きながら、より良くしようと真剣に考える姿がとても印象的でした。



6年生 「薬物乱用防止教室」

12月16日(月)に埼玉県警「あおぞら」の皆様を講師にお招きし、6年生が薬物乱用防止教室を行いました。薬物の危険性についてのお話と合わせて、誘われたときの断り方などロールプレイングもしながら、具体的なお話をいただきました。



大場中央自治会 餅つき大会

12月8日に大場中央自治会の餅つき大会がありました。

地区の子供たちの書きぞめの作品も掲示されました。石川市長様をはじめ多くの御来賓の皆様もお見えになり、一緒に楽しいひとときをお過ごしになりました。



書きぞめ練習

11月29日から県展を目指して、選手の練習が始まっています。放課後の限られた時間ですが、真剣に取り組んでいます。1月15日の練習最終日まで納得のいく作品に仕上がるよう頑張りましょう。

