

武西っ子

令和2年10月30日発行
春日部市立武里西小学校・学校だより
春日部市大場822-1
発行者 校長 横崎 剛志
TEL 048-733-7701 FAX 048-733-7703

児童数
538名

人としての根っこ

校長 横崎剛志

今から20年くらい前、我が家の向かいにTさんというご家族が住んでいらっしゃいました。大学生のお姉さんと、高校生の弟さんがいました。二人ともとても穏やかですてきなお子さんで、我が家の子どもたちをみかけると「祐太（息子当時7歳）くん、おはようございます。」と笑顔で挨拶してくれました。息子が「おはようございます。」と恥ずかしそうに挨拶を返すと、「うわぁ、あいさつ上手だねえ」と頭をなでてほめてくれる、そんなお姉ちゃん、お兄ちゃんでした。

もちろんTさんのお父さんもお母さんも、いつも笑顔で明るく、本当にすてきな方でした。こういう家族になれるといいなあ…とあこがれるほどだったのです。

ところがある日、そのTさんの家から大声でけんかをする声が聞こえてきました。お兄ちゃんが親に反抗しているような怒鳴り声が聞こえてきます。我が家の息子も娘も「おにいちゃんがおこってるの。こわい、こわい…」と泣き出すほどの荒れ具合でした。

後日、Tさんのお母さんが「反抗期なんでしょうかね。父親と大げんかになってしまったんです。お恥ずかしいです。」と少し悲しげにお話しされていました。

それから数日後、Tさんのお兄ちゃんに会いました。頭は金髪に変わっており、服装も一変していました。耳にはピアス。その姿に、一緒にいた息子は恐がり私の後ろに隠れたのです。すると、その様子に気がついたお兄ちゃんが近づいてきました。

すっとひざまづき、息子の近くに顔を寄せると「祐太くん、おはよう。」と笑顔で挨拶してくれました。反抗して身なりは変わってしまっても、中身はあのお兄ちゃんのままでした。息子もニコッとして「おはようございます。」と挨拶を返していました。

そのとき、「あっ、この子はちょっと脇道に入ったけれども、必ずまた元の道に戻ってくる。」と強く感じました。

その後、Tさんは引っ越してしまいましたが、引っ越す日も「さよなら。今までお世話になりました。」と笑顔で挨拶してくださいました。

人に挨拶をする、人に優しくする、ものを大切にする…といった人としてのあり方、人としての根っこは9歳までに育つといわれています。その根っこがしっかりと育っていれば、多少の困難に負けることはないし、たとえ脇道にそれても必ず人として歩むべき本道に戻ってくるのです。小学校時代に、根っこに当たることを家庭・学校・地域の中で一つ一つ粘り強く教えていくことが大切なのだと感じています。

明るい挨拶ができる
ありがとう・ごめんなさいがきちんと言える

こんなあたり前のことから人としての根っこが育ってくるのではないのでしょうか。武西の子どもたちにはしっかりと根っこを育てたいと考えています。

日	曜	11月の行事予定
1	日	
2	月	読書タイム PTA運営委員会 10時～ 4～6年：6時間授業
3	火	文化の日
4	水	さんすうタイム 委員会活動 赤い羽根募金（～6日まで）
5	木	A：えいご B：すこやか 6年：校外学習（東武動物公園） スクールカウンセラー来校
6	金	A：すこやか B：えいご たけにしタイム
7	土	月曜日課5時間 14時25分下校 給食あり
8	日	
9	月	読書タイム 一斉下校
10	火	学級活動 たけにしタイム 教育相談日
11	水	A：えいご B：すこやか 4～6年：6時間授業 さわやか相談員木村先生来校
12	木	A：すこやか B：えいご 5年：校外学習（筑波山）
13	金	さんすうタイム 1, 3年：交通安全教室
14	土	埼玉県民の日 カスカペインターナショナルフレンドシップデー
15	日	
16	月	読書タイム
17	火	児童集会 代表委員会
18	水	さんすうタイム クラブ活動
19	木	A：えいご B：すこやか 校内授業研究会 全学年：5時間授業
20	金	A：すこやか B：えいご
21	土	月曜日課5時間 14時25分下校 給食あり
22	日	
23	月	勤労感謝の日
24	火	音楽朝会
25	水	さんすうタイム 校内持久走大会 懇談会
26	木	A：えいご B：すこやか クラブ活動
27	金	A：すこやか B：えいご （持久走大会予備日）
28	土	
29	日	
30	月	読書タイム 集金日（12月分） 書きぞめ競書会

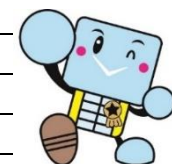

校内絵画展(十一月十三日～十一月二十七日)

武里西小学校図書館祭り(十月三十日～十一月二十日)

※11月25日(水)に校内持久走大会、懇談会が実施されます。時刻や注意事項等は過日配付されましたお手紙をご覧ください。

★感染防止対策のお願い★

- ①本人又は同居家族に発熱等の風邪症状が見られる場合には、登校を見合わせていただくよう、宜しくお願いします。この場合、出席停止となります。
 - ②本人又は同居家族がPCR検査を受ける際には、必ず学校へ連絡をください。
 - ③登校後に、発熱又は風邪症状が出た場合には、保護者にお迎えをしていただきます。この場合も出席停止となります。
- ※引き続き、学校も感染防止対策として、健康観察・手洗いの徹底・換気・消毒等に努めていきます。

【校内書きぞめ展 公開日】

12月3日(木)、4日(金)
16:00～16:40
12月5日(土)
15:00～16:00
お子さんの作品を是非、ご覧になってください。

456組 サツマイモ販売(10/3)



456組が大切に育てたサツマイモを販売しました。子供たちは緊張の面持ちで、接客や本物のお金を扱っていました。当日は大盛況で、即完売！お越しいただいた皆さん、ありがとうございました。

4年 自転車運転免許講習(10/1)



春日部市役所交通課、春日部警察署、交通安全指導員さんをお招きして、実施しました。

活動範囲が広がりますので、ご家庭でも自転車の乗り方を徹底してください。

【4-3 男子】

試験を受ける時、きんちょうして手足がふるえました。ルールを守って運転したいです。

1, 2年生 校外学習(10/19 一の割公園)

延期になっていた合同校外学習を実施しました。2年生がお兄さん、お姉さんとして1年生をリードしている姿がとても微笑ましく、成長を感じました。

【1-2 男子】

だるまさんがころんだが、とてもおもしろかったです。おべんとうがおいしかったです。また2ねんせいとあそびたいです。

【2-2 女子】

1年生とあそんで、大へんなこともあったけど、ベンキョウになりました。またいっしょに行きたいです。



3年 かすかべ郷土かるた講習(10/20)



社会教育課の方を指導者にお招きして、実施しました。密を避けるために、大きなカルタで体育館いっぱい活動しました。

【3-1 男子】

かるたをして麦わらぼうしや桐たんすなど春日部の伝統のことをいろいろ知りました。もっと春日部のことを知りたくなりました。

図書室の本が電子管理に！



市の図書館のようにピットとバーコードを読み込むだけになりました。

「貸し借りがとてもスムーズになったので、たくさん本を借りてください。また、図書週間への取り組みもあわせて宜しくお願いします。」

【学校図書館担当教員】

11月は「いじめ撲滅強調月間」です

いじめられた子供には心身に深刻な被害が生じることがあります。いじめは重大な人権侵害であり、決して許されることではありません。

埼玉県は、11月を「いじめ撲滅強調月間」に制定し、いじめ問題の根絶に集中的に取り組んでいます。

いじめを受けていたり、いじめに気が付いたりしたら一人で悩まず相談・通報してください。

本校では、毎月定例で会議・情報交換の場を設け、気になる事柄や情報など教職員で共通理解しながら、いじめの未然防止、早期発見、早期対応に努めております。

相談窓口等

○ よい子の電話教育相談(埼玉県立総合教育センター) (毎日24時間)

18歳以下の子供用(無料) #7300 なやみゼロ 又は 0120-86-3192 ハローさいのくに

保護者用 048-556-0874 おはなし

Eメール相談 soudan@spec.ed.jp

FAX相談 0120-81-3192 さいのくに

※Eメール、FAX相談の受信確認及び返信は、平日の9時から17時の時間帯に行っています。

○ いじめ通報窓口(埼玉県教育委員会) 小・中・高校生の「いじめ」に関する通報

<https://www.pref.saitama.lg.jp/f2209/ijime-soudan-form.html>

※この窓口は「いじめ」についての情報提供を受けることが目的であり、相談に対する返信は行いません。

※通報された情報は学校に提供します。学校はあなたが送信したことがわからないように調査・対応します。



○ 埼玉県警察少年サポートセンター

(月～土/祝日・年末年始を除く 8時30分～17時15分)

048-861-1152 (少年用) 048-865-4152 (保護者用)

○ 子どもスマイルネット (毎日/祝日・年末年始を除く 10時30分～18時)

048-822-7007

○ 社会福祉法人 埼玉いのちの電話 (毎日24時間)

048-645-4343

○ 特定非営利活動法人 さいたまチャイルドライン (毎日16時～21時)

18歳以下の子供専用(無料) 0120-99-7777

○ 埼玉県こころの電話(埼玉県立精神保健福祉センター) 心の健康や悩みに関する相談

048-723-1447 (平日/土・日・祝日・年末年始を除く 9時～17時)

○ 子どもの人権110番(さいたま地方法務局)

(平日/祝日・年末年始を除く 8時30分～17時15分)

(無料) 0120-007-110

子どもの人権SOS-eメール

https://www.jinken.go.jp/soudan/PC_CH/0101.html



お問い合わせ
埼玉県県民生活部青少年課
TEL048-830-2907